

hiatus sacral

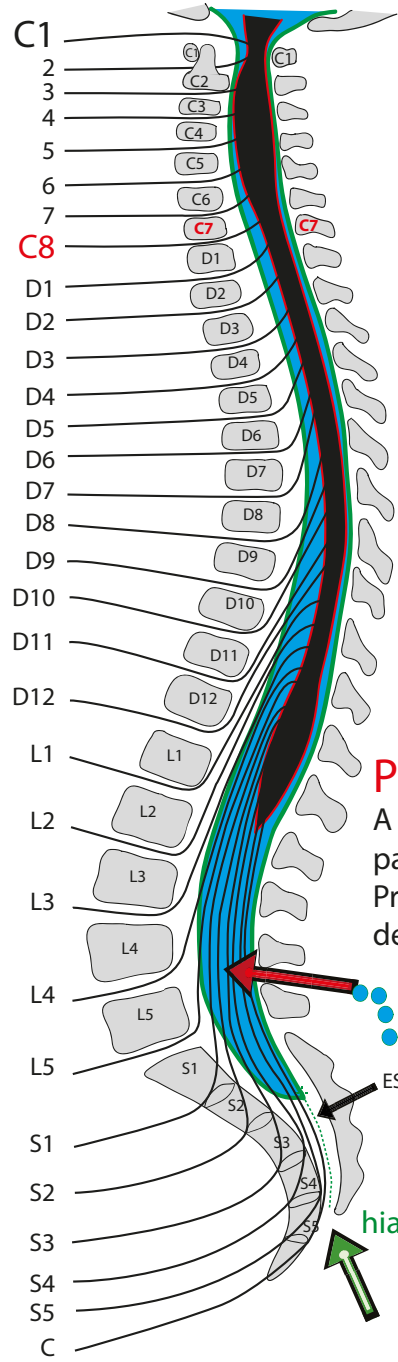
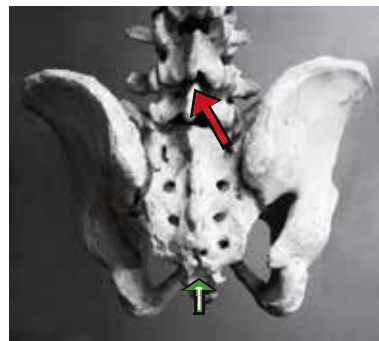

PONCTION LOMBAIRE

A hauteur de l'espace inter-épineux L4-L5 (crête iliaque): pas de risque de léser la moelle épinière. Prélèvement de liquide céphalo rachidien pour diagnostic de maladie neurologie (ex: méningite infectieuse).

ANETHESIE PERIDURALE

La périurale ou épidurale est une technique d'anesthésie loco-régionale consistant à introduire un cathéter dans l'espace périural (=épidural).

L'aiguille contenant le produit anesthésiant peut être introduit par le hiatus sacral. L'injection diffuse dans l'espace périural plus ou moins haut et anesthésie les racines de la queue de cheval.